

新収蔵品目録

メタデータ	言語: Japanese 出版者: 京都市立芸術大学芸術資料館 公開日: 2022-03-31 キーワード (Ja): キーワード (En): 作成者: メールアドレス: 所属:
URL	https://doi.org/10.15014/0002000065

This work is licensed under a Creative Commons Attribution-NonCommercial-ShareAlike 4.0 International License.



新収蔵品目録（令和2年度収蔵品）

NEW ACQUISITIONS: CATALOG
(April 1,2020~March 31,2021)

凡例

- (1) 令和2年度に本館が寄付・買上・保管転換により受け入れた収蔵品を目録とした。

総計 22件 67点

- (2) データの表記は以下のとおり。

名称／作者
制作年
法量(cm) 形態(員数)
材質 技法
属性分類*：備考**
受入区分：受入先：収蔵番号

*資料の構成を概観しやすくするために本館で使用している便宜的な分類。素材と技法から判断しており、必ずしも実態と一致しない場合がある。

**備考のうち略称を用いたのは以下のとおり。
芸大＝京都市立芸術大学美術学部
芸大大学院＝京都市立芸術大学大学院美術研究科

《参考品》



鬼風来塔／三橋遵
昭和 55 年 (1980)
175×170 cm 屏風(2 曲) (1 隻)
絹布/染料 臘染
染織工芸
寄付：三橋遵：144500001000



インド・アフガニスタン民族資料／作者不詳
20 世紀 (20th century)
平面・立体 (21 点) 別表 A 参照
染織工芸
寄付：潮江宏三：144530000000



夜の領域／三橋遵
昭和 56 年 (1981)
180×160 cm 屏風(2 曲) (1 隻)
絹布/染料 臘染
染織工芸
寄付：三橋遵：144510001000



冬を待つ山河／浅野均
平成 3 年 (1991)
130.5×301 cm 屏風(4 曲) (1 隻)
和紙/顔料 膠彩
膠彩画
寄付：浅野均：144540001000



春・石・草／三橋遵
昭和 58 年 (1983)
183×160 cm 屏風(2 曲) (1 隻)
絹布/染料 臘染
染織工芸
寄付：三橋遵：144520001000



水光／西田真人
平成 19 年 (2007)
165×220 cm 額 (1 面)
和紙/顔料 膠彩
膠彩画
寄付：西田真人：144550001000



始原／西田真人
平成 19 年 (2007)
150×450 cm 額 (1 面)
和紙/顔料 膠彩
膠彩画
寄付：西田真人：144560001000



花卉写生帳／作者不詳
江戸時代 (18th century)
15.3×22.3 cm 冊子 (1 冊(73 紙))
和紙/墨・顔料 膠彩
膠彩画
寄付：松尾芳樹：144590001000



清蔭／西田真人
平成 20 年 (2008)
193×193 cm 額 (1 面)
和紙/顔料 膠彩
膠彩画
寄付：西田真人：144570001000

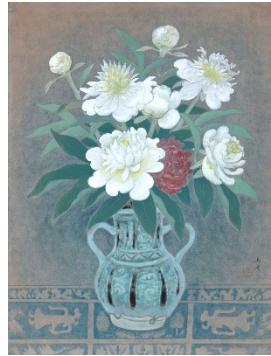

芍薬図／大村廣陽
昭和時代 (20th century)
74.9×57.5 cm 額 (1 面)
和紙/顔料 膠彩
膠彩画
保転：崇仁小学校：144600001000

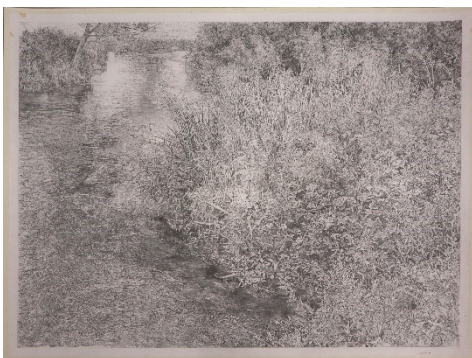

西田真人絵画資料／西田真人
平成 19-20 年 (2007-2008)
まくり (10 枚) 別表 B 参照
紙/鉛筆・顔料 鉛筆画
素描
寄付：西田真人：144580000000



鍾馗図冊(禹之鼎)／松浦朗
明治 44 年 (1911)
40.3×31.2 cm 画帖 (1 冊(5 図))
絹布/墨・顔料 膠彩
膠彩画
保転：附属図書館：144610001000



日生劇場レストランアクトレス壁画／上野リチ
昭和 38 年 (1963)
まくり (1 式) 図版は一部
紙/顔料 着彩
視覚意匠
登録：日本生命保険相互会社：144620001000



花鳥文様型染屏風／作者不詳
昭和時代 (20th century)
142.4×139 cm 屏風(2 曲) (1 隻)
絹布/染料 型染
染織工芸
登録：不詳：144650001000



風景／新田三喜
昭和 27 年頃 (c.1952)
57.8×90.4 cm 額 (1 面)
麻布/油絵具 油彩
油彩画
登録：不詳：144630001000



PRINTLAB 2020：コンビニ／雨堤千佳・斎藤杏子・谷口
優花・辻彩菜・野波らる・矢野文香・荒木帆乃香・大崎緑・大
野咲樹・鈴木真衣子・梁蘭若
令和 3 年 (2021)
各 25×25 cm まくり (11 枚) 別表 D 参照
紙・和紙・印画紙/油性インク・水性インク・油性絵具・水性
絵具・油性メジューム 多色木版他
版画
学内：本学版画研究室：144660001000



エジプト絵画断片／作者不詳
紀元前 1～2 世紀 (B.C. 1-2th century)
38.2×32.2 cm ガラス板 (1 面(4 枚)) 別表 C 参照
麻布/顔料 着彩
水彩画
登録：不詳：144640000000



藤原俊成像・藤原定家像・西行像／原在正
文化 3 年 (1806)
94.3×42.2 cm 軸 (3 幅) 別表 E 参照
絹布/墨・顔料 膠彩
膠彩画
購入：株式会社思文閣出版古書部：144670001000

《卒業作品》



字/形／前川佳徳
令和3年(2021)
35.3×25.0 cm 平面(1式:48枚)
紙/インク インクジェットプリント・シルクスクリーン
視覚意匠
買上:前川佳徳:210620001000



相／周逸喬
令和3年(2021)
12.0×15.1×14.2 cm・12.0×10.4×10.4 cm・13.5×14.2×
10.0 cm・12.0×10.7×8.3 cm・11.7×11.3×7.2 cm
立体(5個)
樹脂/漆・卵殻・アルミ粉 加飾
漆工芸
買上:周逸喬:210650001000



BF-202101(白いピラピラ)／深川未貴
令和3年(2021)
270×436 cm 平面(1面)
麻布/油性絵具 油彩
油彩画
買上:深川未貴:210630001000

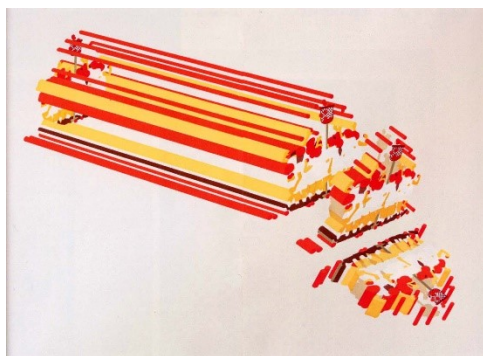

玉入れ／鈴木真衣子
令和3年(2021)
93×126 cm 額(1面)
和紙/油性絵具 多色木版
凸版
買上:鈴木真衣子:210640001000

新収蔵品目録別表(令和2年度)

名称	著者	制作年	法量(cm)	形態	員数	技法	材質	属性分類	収蔵番号
A インド・アフガニスタン民族資料(21点)									
更紗綿布	作者不詳	20世紀(20th century)	197.0×110.0	平面	1枚	捺染	綿布/染料	染織工芸	144530001000
更紗綿布	作者不詳	20世紀(20th century)	103.0×100.0	平面	1枚	捺染・臘染	綿布/染料	染織工芸	144530002000
更紗綿布	作者不詳	20世紀(20th century)	80.0×76.0	平面	1枚	捺染	綿布/染料	染織工芸	144530003000
更紗綿布	作者不詳	20世紀(20th century)	79.0×78.0	平面	1枚	捺染・臘染	綿布/染料	染織工芸	144530004000
刺繍衣裳	作者不詳	20世紀(20th century)	140.0×143.0	平面	1枚	縫製	綿布/絹糸	染織工芸	144530005000
上着	作者不詳	20世紀(20th century)	69.0×138.0	平面	1枚	縫製	綿布	染織工芸	144530006000
ズボン	作者不詳	20世紀(20th century)	100.0×145.0	平面	1枚	縫製	綿布	染織工芸	144530007000
上着	作者不詳	20世紀(20th century)	87.0×152.0	平面	1枚	縫製	綿布	染織工芸	144530008000
上着	作者不詳	20世紀(20th century)	72.0×139.0	平面	1枚	縫製	綿布	染織工芸	144530009000
帯	作者不詳	20世紀(20th century)	27.0×392.0	平面	1枚	織成	麻布	染織工芸	144530010000
布	作者不詳	20世紀(20th century)	29.0×888.0	平面	1枚	織成	綿布	染織工芸	144530011000
織敷物	作者不詳	20世紀(20th century)	46.0×64.0	平面	1枚	織成	綿布	染織工芸	144530012000
白布敷物	作者不詳	20世紀(20th century)	72.0×78.0	平面	1枚	織成・刺繍	綿布・絹糸	染織工芸	144530013000
刺繍敷物	作者不詳	20世紀(20th century)	56.0×63.0	平面	1枚	織成・刺繍	綿布・絹糸	染織工芸	144530014000
総付刺繍敷物	作者不詳	20世紀(20th century)	130.0×90.0	平面	1枚	フェルト・刺繍	獣毛・絹糸	染織工芸	144530015000
駱駝絵壁掛	作者不詳	20世紀(20th century)	89.0×76.0	平面	1枚	墨画	綿布/墨	染織工芸	144530016000
鳥獣絵壁掛	作者不詳	20世紀(20th century)	198.0×89.0	平面	1枚	墨画	綿布/墨	染織工芸	144530017000
団扇	作者不詳	20世紀(20th century)	22.0×49.0	立体	1個	木工	木・植物繊維	木竹工芸	144530018000
パイプ	作者不詳	20世紀(20th century)	4.0×18.0×2.3	立体	1個	木工	木	木竹工芸	144530019000
斧玩具	作者不詳	20世紀(20th century)	8.5×28.0×3.0	立体	1個	木工	木	木竹工芸	144530020000
刺繍敷物	作者不詳	20世紀(20th century)	83.0×86.0	平面	1枚	刺繍	綿布/絹糸	染織工芸	144530021000
B 西田真人絵画資料(10点)									
水光下絵	西田真人	平成19年(2007)	60.0×80.0	まくり	1枚	鉛筆画	紙/鉛筆	素描	144580001000
水光小下絵	西田真人	平成19年(2007)	21.0×29.7	まくり	1枚	鉛筆画	紙/鉛筆	素描	144580002000
水光小下絵	西田真人	平成19年(2007)	21.0×29.7	まくり	1枚	鉛筆画	紙/鉛筆	素描	144580003000
水光小下絵	西田真人	平成19年(2007)	21.0×29.7	まくり	1枚	鉛筆画	紙/鉛筆	素描	144580004000
始原下絵	西田真人	平成19年(2007)	54.0×158	まくり	1枚	鉛筆画	紙/鉛筆	素描	144580005000
清蔭下絵	西田真人	平成20年(2008)	59.0×65.0	まくり	1枚	鉛筆画	紙/鉛筆	素描	144580006000
清蔭小下絵	西田真人	平成20年(2008)	21.0×29.7	まくり	1枚	鉛筆画	紙/鉛筆・顔料	素描	144580007000
清蔭小下絵	西田真人	平成20年(2008)	21.0×29.7	まくり	1枚	鉛筆画	紙/鉛筆・顔料	素描	144580008000
清蔭小下絵	西田真人	平成20年(2008)	21.0×29.7	まくり	1枚	鉛筆画	紙/鉛筆・顔料	素描	144580009000
清蔭小下絵	西田真人	平成20年(2008)	21.0×29.7	まくり	1枚	鉛筆画	紙/鉛筆・顔料	素描	144580010000
C エジプト絵画断片(4点)									
エジプト絵画断片	作者不詳	紀元前1-2世紀(B.C. 1-2th century)	14.0×8.8	ガラス板	1枚	着彩	麻布/顔料	水彩画	144640001000
エジプト絵画断片	作者不詳	紀元前1-2世紀(B.C. 1-3th century)	14.0×9.0	ガラス板	1枚	着彩	麻布/顔料	水彩画	144640002000

エジプト絵画断片	作者不詳	紀元前1-2世紀(B.C. 1-4th century)	14.4×7.7	ガラス板	1枚	着彩	麻布/顔料	水彩画	144640003000
エジプト絵画断片	作者不詳	紀元前1-2世紀(B.C. 1-5th century)	11.7×7.3	ガラス板	1枚	着彩	麻布/顔料	水彩画	144640004000
D PRINTLAB 2020: コンビニ(11点)									
見上げる	雨堤千佳	令和3年(2021)	25.0×25.0	まくり	1枚	スビット・パイト・ディーブエッチング	紙/油性インク	版画	144660001001
浮かぶおにぎり	斎藤杏子	令和3年(2021)	25.0×25.0	まくり	1枚	シルクスクリーン	紙/油性インク・メジューム	版画	144660001002
16秒51	谷口優花	令和3年(2021)	25.0×25.0	まくり	1枚	リトグラフ	紙/油性インク	版画	144660001003
チケット	辻彩菜	令和3年(2021)	25.0×25.0	まくり	1枚	多色木版	和紙/油性インク	版画	144660001004
COLORFUL CHAOS	野波らる	令和3年(2021)	25.0×25.0	まくり	1枚	ドライポイント・モノタイプ	紙/水性インク・油絵具	版画	144660001005
わくわく	矢野文香	令和3年(2021)	25.0×25.0	まくり	1枚	写真製版	印画紙/油性メジューム	版画	144660001006
溶ける箱	荒木帆乃香	令和3年(2021)	25.0×25.0	まくり	1枚	多色木版	和紙/水性絵具	版画	144660001007
Portrait	大崎緑	令和3年(2021)	25.0×25.0	まくり	1枚	インスタント写真法	紙	版画	144660001008
激ヤバ悩殺ハレンチ痴態	大野咲樹	令和3年(2021)	25.0×25.0	まくり	1枚	フォトグラム	印画紙/油性メジューム	版画	144660001009
肉まん	鈴木真衣子	令和3年(2021)	25.0×25.0	まくり	1枚	多色木版	和紙/油性絵具	版画	144660001010
欢迎光临	梁蘭若	令和3年(2021)	25.0×25.0	まくり	1枚	アクアチントメゾチント	紙/油性インク	版画	144660001011
E 藤原俊成藤原定家西行像(3点)									
藤原俊成像 有栖川宮親王讚	原在正	文化3年(1806)	94.3×42.2	軸	1幅	膠彩	絹布/墨・顔料	膠彩画	144670001001
藤原定家像 聖護院宮親王讚	原在正	文化3年(1806)	94.3×42.2	軸	1幅	膠彩	絹布/墨・顔料	膠彩画	144670001002
西行像 一條宮右府讚	原在正	文化3年(1806)	94.3×42.2	軸	1幅	膠彩	絹布/墨・顔料	膠彩画	144670001003